Nº494
www.abriljovem.com.br

Tio Patinha$

www.disney.com.br

A BIBLIOTECA PERDIDA e a origem do MANUAL DO ESCOTEIRO

80 PÁGINAS INÉDITAS!

Abril

E mais:
PATOS GALÁCTICOS
Episódio 1

R$ 4,95
ISSN 0104-2076
9 770104 207001 00494

WALT DISNEY

PATOS GALÁCTICOS

EPISÓDIO 1

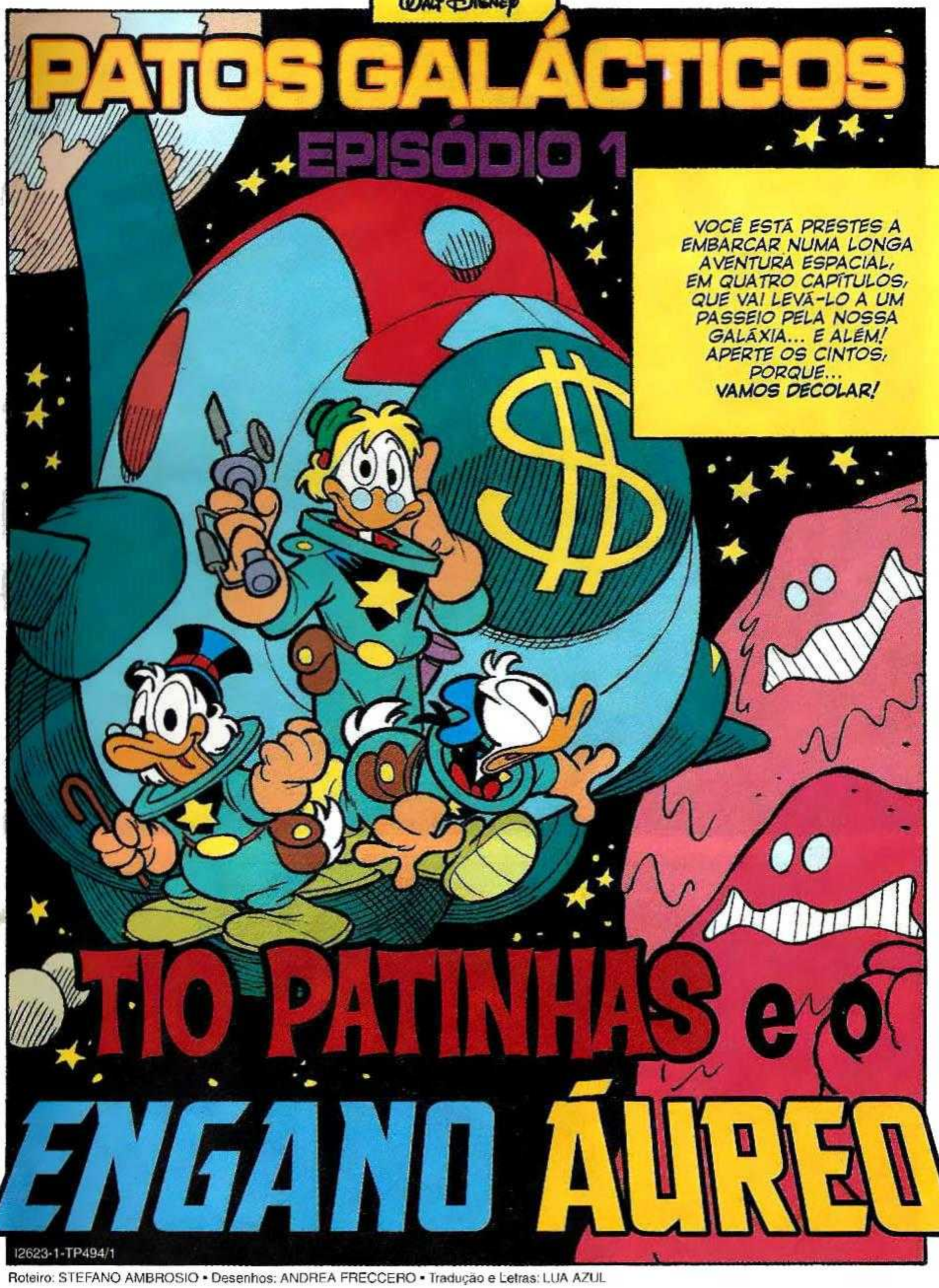
VOCÊ ESTÁ PRESTES A EMBARCAR NUMA LONGA AVENTURA ESPACIAL, EM QUATRO CAPÍTULOS, QUE VAI LEVÁ-LO A UM PASSEIO PELA NOSSA GALÁXIA... E ALÉM! APERTE OS CINTOS, PORQUE... VAMOS DECOLAR!

TIO PATINHAS e o ENGANO ÁUREO

I2623-1-TP494/1

Roteiro: STEFANO AMBROSIO • Desenhos: ANDREA FRECCERO • Tradução e Letras: LUA AZUL

É TEMPO DE BALANÇO NO IMPÉRIO FINANCEIRO DAS EMPRESAS PATINHAS! EM TODOS OS CANTOS DO PLANETA, LISTAS DE DESPESAS E (SOBRETUDO) GANHOS SÃO ENVIADAS...

...PARA A CAIXA-FORTE DO TIO PATINHAS!

TING TING TING TING TING TING

...TRATORES GRAMAVERDE: DUZENTOS MILHÕES DE PATACAS... *TLIM!* SUPER-MERCADOS PATINHAS: UM BILHÃO... *TLIM! TLIM!* EQUIPAMENTOS PRA CÃES DE TRENÓ: TRINTA MILHÕES... *TLIM! TLIM! TLIM!*

EH, EH! O PATRÃO ESTÁ TILINTANDO COMO UMA CAIXA REGISTRADORA!

TUDO PARECE CORRER ÀS MIL MARAVILHAS, MAS OS TORTUOSOS CAMINHOS DA MÁ SORTE COMEÇAM A RONDAR O INGÊNUO MILIONÁRIO...

ANTES, PORÉM, VAMOS DAR UMA ESPIADA NA CASA DO DONALD, ONDE A SITUAÇÃO PARECE GRAVE...

NÃO IMPLORE, PATÉTICO TERRESTRE!

ACABARÁ ESCRAVO NAS MINAS DE MUITOSUORIS BETA!

≥G-GLUP!≤ O... O QUE O CAPITÃO SKYPATO ESTÁ ESPERANDO PRA USAR UM DOS TRUQUES SECRETOS DELE?

SINTO DESILUDIR VOCÊ, LIXO GALÁCTICO! ACABEI DE DESATIVAR SUAS ARMAS COM O MEU RAIO SÔNICO...

UIIIEEEOO

EH, EH! UM RAIO SÔNICO! ERA O QUE FALTAVA! DEPOIS DE MIL E DUZENTOS CAPÍTULOS, NÃO SABEM MAIS O QUE INVENTAR!

UEEEOOO

AAA! PODIAM USAR UM EFEITO SONORO MENOS ESTRIDENTE! ESSE AÍ TÁ ACABANDO COM OS MEUS POBRES OUVIDOS!

UOOOUUU

EI! MAS O BARULHO NÃO É DA TV... VEM DA CAIXA-FORTE DO TIO PATINHAS!

GLUP! ELE IÇOU A BANDEIRA NEGRA DA CATÁSTROFE MONETÁRIA!

SÓ ESPERO QUE O TIO TENHA UM BOM MOTIVO PRA BERRAR DESSE JEITO!

POR CULPA DELE PERDI O CAPÍTULO FINAL DO CAPITÃO SKYPATO... E A MINHA TV TAMBÉM! DROGA!

POUCO DEPOIS...

O PATRÃO ENTROU NO POÇO DO DESESPERO FINANCEIRO E SE RECUSA A SAIR!

BUÁÁÁ! ∋CHUIF!∈ BUÁÁÁÁ!

O QUE ACONTECEU DE TÃO GRAVE?

O PATRÃO DESCOBRIU UM ROMBO DE MIL PATACAS NO BALANÇO ANUAL!

HÁ ALGUNS ANOS ELE USOU ESSA QUANTIA PRA ADQUIRIR UM TERRENO DESÉRTICO NA PERIFERIA DE PATÓPOLIS!

ELE ESTAVA CONVENCIDO DE QUE TRIPLICARIA O VALOR, CONSTRUINDO PEQUENAS VILAS NO DESERTO PRA HOSPEDAR MILIONÁRIOS EREMITAS!

CHUIF! OOH! CHUIF!

MAS A NOVA LEGISLAÇÃO DE ZONEAMENTO MUNICIPAL PROIBIU A EDIFICAÇÃO NAQUELA ÁREA!

E O TIO PATINHAS SE VIU DIANTE DE UM PREJUÍZO DE MIL PATACAS!

É! ISSO PROVOCOU UMA CRISE DE ***PÂNICUS MONETÁRIUS!*** RESUMINDO... ELE TEME TER PERDIDO O TINO PROS NEGÓCIOS...

...E ESTÁ CONVENCIDO DE QUE NÃO EXISTE UM SÓ CANTO NA TERRA ONDE POSSA INICIAR UMA NOVA ATIVIDADE RENTÁVEL!

CHUIF! BLUB! CHUIF!

BEM, ELE VAI TER QUE SE CONTENTAR COM O QUE JÁ POSSUI! AFINAL, QUEM AQUI É O PATO MAIS RICO DO MUNDO?

RIQUEZA NUNCA É DEMAIS, SOBRINHO DESNATURADO!

GNK

GRRR! SUA GANÂNCIA NÃO TEM LIMITES, TIO PATINHAS!

ϟCHUIF!ϟ BLUB! ϟCHUIF!ϟ

SEJA COMO FOR, ESSA ENCENAÇÃO CAUSOU MAIS UM PREJUÍZO PRO SENHOR, TIO! ESTÁ ME DEVENDO UMA TV NOVA!

MANDE ENTREGAR ATÉ AMANHÃ! NÃO QUERO PERDER MAIS UM CAPÍTULO DAS VIAGENS DO CAPITÃO SKYPATO...

...O EXPLORADOR DO UNIVERSO!

!

SWOOOSH

DONALD, VOCÊ É UM GÊNIO DA MEDICINA! DESCOBRIU O REMÉDIO DE QUE EU ESTAVA PRECISANDO!

HÃ?

E ME AJUDOU A VOLTAR AOS NEGÓCIOS! PASSE NO LABORATÓRIO DO PARDAL DAQUI A UMA SEMANA!

GRUNF! NÃO SEI O QUE EU DISSE DE TÃO IMPORTANTE... MAS TENHO CERTEZA DE QUE TERIA SIDO MELHOR FICAR DE BICO FECHADO!

SETE DIAS DEPOIS...

QUAC! Q-QUE GERINGONÇA É ESSA, PARDAL?

É O *CHUTADOR ORBITAL!* EU ME INSPIREI NOS JOGADORES QUE SEMPRE BATEM PÊNALTIS POR CIMA DO TRAVESSÃO!

GLUP!

E... HÃ... PRA QUE SERVE?

PRA MANDAR PEQUENAS NAVES PRO ESPAÇO SEM GASTAR COMBUSTÍVEL!

FIZ QUESTÃO DE QUE ESTA MISSÃO DESSE INÍCIO AOS ENSINAMENTOS DA ECONOMIA!

M-MISSÃO? ESTÁ DIZENDO QUE VAMOS PRO ESPAÇO?

SIM! UMA EXPLORAÇÃO À PROCURA DE OURO!

SE A TERRA ESTÁ PEQUENA DEMAIS PRAS ASPIRAÇÕES DE RIQUEZA DE UM POBRE MILIONÁRIO, SÓ LHE RESTA VOLTAR A ATENÇÃO PRA VASTIDÃO DO COSMO!

ESTOU CERTO DE QUE O UNIVERSO AINDA TEM MUITOS SEGREDOS DOURADOS PRA SEREM DESVENDADOS!

TLAK

SEGUREM FIRME! ATIVE O PEZÃO PROPULSOR, PARDAL!

FIUU

APITO DO JUIZ... CHUTE... DECOLAGEM!

SOOOOK

P-PELO V-VISTO, V-VAI S-SER UMA V-VIAGEM ECONÔMICA... MAS N-NADA C-CONFORTÁVEL!

SOBRINHO OBTUSO E RECLAMÃO! ESTA ESFERA É APENAS A CABINE DA GRANDE ASTRONAVE...

...QUE ESTÁ À NOSSA ESPERA, EM ÓRBITA! MANDEI CONSTRUIR NO ESPAÇO PRA ECONOMIZAR AS DESPESAS DA DECOLAGEM!

ACHA QUE EU IA ME CONTENTAR COM O POUCO OURO QUE CABERIA NESTA CABINE?

≠GLUP!≠

CLANK

ENGATE PERFEITO! PARDAL ATIVE O *ANALISADOR DE OURO REI MIDAS!*

ESTÁ ACUSANDO UMA ELEVADA CONCENTRAÇÃO DE OURO A TRINTA ANOS-LUZ DAQUI!

AJUSTE A ROTA! VAMOS PRA LÁ!

T-TRINTA ANOS-LUZ?! ≠GLUP!≠ MESMO COM A VELOCIDADE MÁXIMA, CHEGAREMOS... VELHOS!

VIAGEM LINEAR: 1 ANO

FIQUE TRANQÜILO, DONALD! INVENTEI UM SISTEMA PRA CRIAR TÚNEIS ESPACIAIS QUE VÃO ENCURTAR A VIAGEM!

VIAGEM NO TÚNEL ESPACIAL: 10 DIAS.

SACA-ROLHAS HIPERESPACIAL EM AÇÃO!

WOOSH

ASSIM, MUITOS **BURACOS** DEPOIS...

CHEGAMOS! O ANALISADOR ACUSA OURO DE 24 QUILATES NAQUELE PLANETA!

24K 24K 24K

VIVAAA!

VISTA O MACACÃO ESPACIAL! VAMOS COLHER O DOURADO METAL!

MAS... ESTE É O MACACÃO DO CAPITÃO SKYPATO!

BEM, AQUELA SÉRIE É PRODUZIDA PELA MINHA REDE DE TELEVISÃO! POR ISSO, PEDI AO PARDAL PRA TRANSFORMAR A INDUMENTÁRIA DO SKYPATO EM MACACÕES ESPACIAIS DE VERDADE!

FOI MAIS ECONÔMICO DO QUE COMPRAR NAS LOJAS ESPECIALIZADAS DE PATÓPOLIS! EH, EH!

DEVIA ME AGRADECER! EM VEZ DE TE DAR UM TELEVISOR PRA ACOMPANHAR AS AVENTURAS DO SKYPATO, ESTOU OFERECENDO UMA OPORTUNIDADE PRA VOCÊ *PARTICIPAR* DELAS AO VIVO!

OH! OBRIGADO!

HUM... A SUPERFÍCIE DO PLANETA É DESERTA, MAS ESTOU CAPTANDO FONTES DE ENERGIA HIPERSÔNICA QUE SE DESLOCAM!

ACHO MELHOR EU FICAR A BORDO PRA FAZER OUTRAS ANÁLISES!

HUMPF! ESSES INVENTORES ESTÃO SEMPRE ARRANJANDO DES-CULPAS PRA NÃO TRABALHAR!

"FAZER O QUÊ? VAMOS ANDANDO, SOBRINHO!"

O OURO ESTÁ ALI DENTRO, TIO!

24K 24K 24K

¿CHUIF!¿ SINTO O AROMA INCONFUNDÍVEL... MESMO ATRAVÉS DO CASCO!

EH, EH! VOLTOU A TILINTAR COMO UMA CAIXA REGISTRADORA! ESTA VIAGEM FOI REALMENTE UMA ÓTIMA CURA!

TING TING TING

DONALD, SEU MOLEIRÃO! VENHA ME AJUDAR!

MAS O HUMOR NÃO MELHOROU NEM UM POUCO! HUMPF!

Ó ALEGRIA! Ó FELICIDADE! AQUI TEM OURO PRA ENCHER DEZ CAIXAS-FORTES! E É MEU... *TODINHO MEU!*

TLING TLING TLING

BZZZ... DONALD? PODE ME OUVIR?

DESCOBRI UMA COISA PREOCUPANTE! O LUGAR ONDE VOCÊS ESTÃO NÃO É UMA GRUTA!

É UMA ESPÉCIE DE **ARMAZÉM**, POIS O OURO QUE SE ENCONTRA POR AÍ NÃO TEM A FORMA DE **PEPITAS!** ELE FOI FUNDIDO E TRANSFORMADO EM **PASTILHAS!**

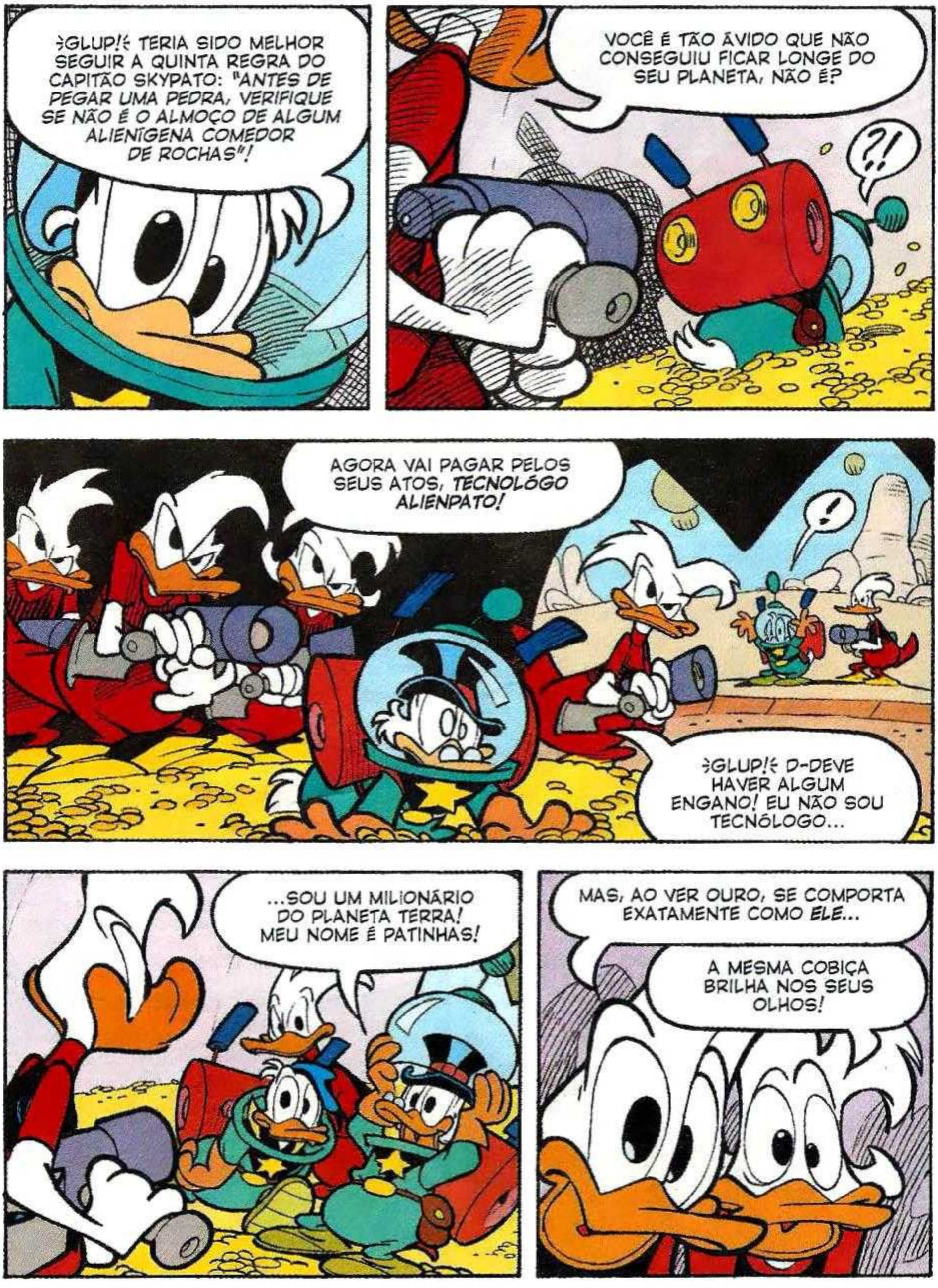
GLUP! TERIA SIDO MELHOR SEGUIR A QUINTA REGRA DO CAPITÃO SKYPATO: "ANTES DE PEGAR UMA PEDRA, VERIFIQUE SE NÃO É O ALMOÇO DE ALGUM ALIENÍGENA COMEDOR DE ROCHAS"!
VOCÊ É TÃO ÁVIDO QUE NÃO CONSEGUIU FICAR LONGE DO SEU PLANETA, NÃO É?
?!
AGORA VAI PAGAR PELOS SEUS ATOS, TECNOLÓGO ALIENPATO!
!
GLUP! D-DEVE HAVER ALGUM ENGANO! EU NÃO SOU TECNÓLOGO...
...SOU UM MILIONÁRIO DO PLANETA TERRA! MEU NOME É PATINHAS!
MAS, AO VER OURO, SE COMPORTA EXATAMENTE COMO ELE...
A MESMA COBIÇA BRILHA NOS SEUS OLHOS!

REFINADOS APRECIADORES DO METAL AMARELO SÃO SEMPRE INJUSTAMENTE CALUNIADOS!

NÃO DEFENDERIA TANTO O OURO SE ELE TIVESSE PROVOCADO A *PRAGA DOS TERRÍVEIS KI-KONGS* EM SEU PLANETA!

HÃ?! O QUE É ISSO?

KI-KONG KI-KONG

JÁ VAI DESCOBRIR! ESTÃO CHEGANDO!

ABAIXEM-SE!

KI-KONG

GLUB! MEU AZAR DE SEMPRE! POR QUE O CAPITÃO SKYPATO NUNCA ENCONTROU UM ALIENÍGENA DESSE TAMANHO?

ORA! ACHA QUE EU GASTARIA UMA FORTUNA EM EFEITOS ESPECIAIS SÓ PRA CONSTRUIR MONSTROS GIGANTES?

FUJAM! OS ROBÔS-SENTINELAS NÃO VÃO CONSEGUIR SEGURAR POR MUITO TEMPO!

KONG KI

GLUP! E-ELE DESINTEGROU OS DOIS!

DEPRESSA! VAMOS PEGAR O MÁXIMO DE PASTILHAS POSSÍVEL!

HUMPF! FALANDO EM COBIÇA, VOCÊS TAMBÉM NÃO BRINCAM EM SERVIÇO, HEIN? VAMOS SALVAR AS PENAS E NÃO O OURO!

VOCÊ NÃO ENTENDE, ESTRANGEIRO! AS PASTILHAS SÃO A ÚNICA DEFESA QUE TEMOS CONTRA OS KI-KONGS!
BEM, JÁ QUE ESTAMOS AJUDANDO VOCÊS A FUGIR, EXPLIQUEM O QUE ESTÁ ACONTECENDO!
CERTO!
"NÓS, PATÓIDES, DESENVOLVEMOS UMA TECNOLOGIA BASEADA NO OURO COMO FONTE DE ENERGIA!"
GLUP! QUE HORROR! DESPERDIÇAM O NOBRE METAL PRA FAZER FUNCIONAR SUAS ASTRONAVES?
NÃO SÓ PRA ISSO!
"POSSUÍMOS TAMBÉM GERADORES DE MATÉRIA..."
CHAPÉU!
ZOT
MÃE, MATERIALIZA UM SANDUÍCHE PRA MIM?

"INFELIZMENTE O TECNÓLOGO PATOALIEN NÃO CONCORDAVA COM O NOSSO MODO DE VIDA..."

LOUCOS! O OURO NÃO DEVE SER GASTO, MAS ACUMULADO PRA SE PODER DESFRUTAR DE SEU AROMA!

ELE ESTAVA CERTO! O DOCE NÉCTAR...

HUMPF! QUER PARAR DE INTERROMPER?

"UM DIA, O PATOALIEN ADQUIRIU A SUBSTÂNCIA-BASE UNIVERSAL DE UM VENDEDOR DO SISTEMA PIRÂMIDO-SOLAR..."

"...E, COM ELA, FABRICOU OS KI-KONGS!"

ZOT

"ESSAS CRIATURAS PODEM MATERIALIZAR QUALQUER COISA COM SEUS RAIOS OCULARES, MENOS OURO!"

KI-KONG

UAU! UMA COLEÇÃO DE CHAPÉUS!

E O MEU SANDUÍCHE?

"LOGO OS KI-KONGS SUBSTITUÍRAM OS GERADORES DE MATÉRIA..."

KI-KONG
KI-KONG

"...E, EM TROCA DOS KI-KONGS, O PATOALIEN FEZ A GENTE ENTREGAR TODO O OURO DISPONÍVEL!"

EH, EH! É MEU... TODINHO MEU!

"MAS A SEDE PELO OURO LEVOU O PATOALIEN A MODIFICAR OS KI-KONGS PRA QUE ELES TAMBÉM PUDESSEM MATERIALIZAR O METAL AMARELO..."

KI-KONG

"INFELIZMENTE ALGO SAIU ERRADO..."

"...E, DESDE ENTÃO, OS KI-KONGS PASSARAM A DESTRUIR EM VEZ DE CRIAR COISAS!"

KI-KONG

OH! O MEU CHAPÉU!

O MEU SANDUÍCHE NÃO!

"NÃO SABENDO O QUE FAZER, O PATOALIEN FUGIU..."

GRRR!

DESINTE-GRARAM A MINHA ASTRONAVE NOVINHA!

"...ABANDONAN-DO TODAS AS SUAS RIQUEZAS!"

MEU OURO! ≠CHUIF!≠

"DESDE ENTÃO ESTAMOS À MERCÊ DOS KI-KONGS!"

POR SORTE, COMO OS KI-KONGS NÃO PODEM CRIAR O OURO, ELES TAMBÉM NÃO CONSEGUEM DESINTEGRAR O METAL! POR ISSO, QUANDO O LABORATÓRIO DO PATOALIEN FOI DESTRUÍDO, O OURO SE SALVOU!

"E A GENTE USOU PRA ATIVAR OS VELHOS GERADORES QUE DÃO ENERGIA AOS ROBÔS-SENTINELAS!"

BZZZ!..T

INFELIZMENTE É UMA DEFESA INSUFICIENTE! NOSSO PLANETA CORRE O RISCO DE SE TORNAR UM DESERTO!

BZZZ... DESCULPE PELA INTROMISSÃO, MAS DESCOBRI UMA COISA INTERESSANTE!

LEMBRAM DAS RADIAÇÕES HIPERSÔNICAS QUE EU CAPTEI? JÁ ENTENDI DE ONDE ELAS VÊM!

SÃO EMITIDAS PELOS KI-KONGS EM MOVIMENTO! ERA POR ISSO QUE AS FONTES DAS RADIAÇÕES SE DESLOCAVAM!

ESSA RADIAÇÃO TEM UM EFEITO COAGULANTE SOBRE A SUBSTÂNCIA-BASE UNIVERSAL! NA PRÁTICA, PERMITE QUE OS MONSTROS MANTENHAM SUA FORMA!

E DAÍ?

BEM... A TERCEIRA REGRA DO CAPITÃO SKYPATO, DIZ: "SE NÃO PODE REPROGRAMAR UM COMPUTADOR ENLOUQUECIDO, DESLIGUE A TOMADA!"

EXATO: A ÚNICA MANEIRA DE DETER O AVANÇO DOS KI-KONGS É FAZER COM QUE VOLTEM À FORMA INÓCUA DA SUBSTÂNCIA-BASE!

ESTOU PROJETANDO UM RAIO QUE VAI ANULAR O EFEITO DA RADIAÇÃO HIPERSÔNICA!

TAP TAP

HUM... MAS COMO VAMOS DISPARAR CONTRA OS KI-KONGS? NÃO EXISTE MODO DE SE APROXIMAR SEM SER DESINTEGRADO!

NÃO É IMPOSSÍVEL! NOS TEMPOS DA CORRIDA DO OURO, NO OESTE SELVAGEM, TAMBÉM EXISTIAM BANDIDOS QUE ASSALTAVAM AS DILIGÊNCIAS E...

"...MESMO ASSIM, EU CONSEGUIA PASSAR AS MINHAS CAIXAS CHEIAS DE OURO BEM DEBAIXO DO NARIZ DELES!"

BASTA... BZZ, BZZ... AÍ, VOCÊS... BZZ, BZZ...

!

ASSIM...

EH, EH! DESTA VEZ ESTOU ORGULHOSO DO SENHOR, TIO!

SEGUIU A PRIMEIRA REGRA DO CAPITÃO SKYPATO: "SE UM ALIENÍGENA ESTIVER EM DIFICULDADE, AJUDE-O SEM PEDIR NADA EM TROCA!"

HUMPF!

ASSIM QUE VOLTARMOS PRA TERRA, VOU CANCELAR A SÉRIE DESSE CAPITÃO IDIOTA! OS CONSELHOS DELE NÃO SÃO EDUCATIVOS!

KI-KONG À VISTA! PREPARAR O RAIO!

CORAGEM, SOBRINHO! VAMOS ATRAIR A ATENÇÃO DELE!

XIII! ELE VAI ATIRAR!

SE O PLANO NÃO FUNCIONAR... VAMOS VIRAR PATOS ASSADOS!

KI-KONG

VIVA! AINDA ESTAMOS INTEIROS!

EH, EH! TEVE DÚVIDAS, SOBRINHO INCRÉDULO E PESSIMISTA?

MANDEI REVESTIR O MÓDULO COM OURO E ELE FICOU IMUNE AOS ATAQUES DOS KI-KONGS!

DEPOIS FOI SÓ PINTAR COM TINTA DA COR DO AÇO PRA ENGANAR AQUELES MONSTRENGOS SEM CÉREBRO...

"...EXATAMENTE COMO EU ENGANAVA OS BANDIDOS DO VELHO OESTE... PINTANDO AS PEPITAS COM A COR DO CARVÃO!"

SPLASH SPLASH

DROGA! NENHUMA LASQUINHA DE OURO!

GRUNF! TODA AQUELA CORRERIA PRA ALCANÇAR A DILIGÊNCIA... PRA NADA!

HUMPF! DEVIAM TER MAIS RESPEITO PELOS POBRES ASSALTANTES!

EH, EH!

PRIMEIRA REGRA PATINHAS: "VELHOS TRUQUES SEMPRE FUNCIONAM!"

AGORA ATRAÍMOS TODOS OS KI-KONGS PRA UM ÚNICO PONTO...

VIVAAA! ESTÁ FUNCIONANDO!

ZWAAAT

ASSIM...

OBRIGADO, ESTRANGEIROS! SALVARAM O NOSSO PLANETA!

ENTÃO ESTÁ NA HORA DE VOCÊS DEMONSTRAREM SUA GRATIDÃO, CONFORME COMBINAMOS!

HÃ?

É JUSTO! LEVEM A METADE DAS PASTILHAS DE OURO DA NOSSA RESERVA PRA NAVE DELES!

O QUÊ?! E PENSAR QUE TIVE ORGULHO DE SEU GESTO ALTRUÍSTA!

ALTRUÍSMO? ORA, EU VIM ATÉ AQUI PRA ENRIQUECER, E NÃO VOU DEIXAR ESTA OPORTUNIDADE ESCAPAR!

MAS... OS PATÓIDES PRECISAM DELE PRA PRODUZIR ENERGIA!

SE LEVAR O OURO EMBORA, NÃO SERÁ MELHOR DO QUE O ALIENPATO QUE PÔS EM RISCO O FUTURO DESTE PLANETA POR CAUSA DA COBIÇA!

COBIÇA? DISSE E REPITO: RIQUEZA NUNCA É DEMAIS! ÑNHAM!ŧ

HUMPF! É INÚTIL TENTAR FAZER O TIO REFLETIR! AGORA EU SEI PORQUE ELE TILINTA QUANDO CONTA DINHEIRO...

TING TING

TEM UMA CAIXA REGISTRADORA NO LUGAR DO CORAÇÃO!

VAMOS VOLTAR PRA CASA! NÃO QUERO MAIS SABER DESTA HISTÓRIA, EX-TIO!

ESTÁ BEM! FIQUEM COM O OURO!

VIVAAA!

ASSIM...

PARABÉNS, TIO! AGORA ESTOU MESMO ORGULHOSO DE SER PENAS DAS SUAS PENAS!

MAS O SENHOR FEZ USO DA SEXTA REGRA DO CAPITÃO SKYPATO...

DONALD, SE CITAR MAIS ALGUMA REGRA DAQUELE IDIOTA, VOU DESINTEGRAR VOCÊ!

PARDAL, COLOQUE A ASTRONAVE NA ROTA DA NEBULOSA ROXA!

HÃ? NÃO VAMOS VOLTAR PRA TERRA?

NÃO! COMO AGRADECIMENTO, OS PATÓIDES ME CONTARAM QUE, NA NEBULOSA ROXA, VIVE UM MONSTRO QUE SE ALIMENTA DE OURO!

POR CAUSA DA ABUNDÂNCIA, ELE DEVORA O METAL COMO SE FOSSE BOLO! PORTANTO, NADA MAIS JUSTO DO QUE PEGARMOS A NOSSA... *FATIA!*

MAS, NO FIM, O SENHOR SAIU LUCRANDO, TIO! É UMA INFORMAÇÃO PRECIOSA!

LUCREI MUITO MAIS...

...UM MÓDULO ESPACIAL REVESTIDO DE OURO! EH, EH!

ESTA FOI APENAS A PRIMEIRA VIAGEM DO TIO PATINHAS EM BUSCA DO OURO ESPACIAL! QUANTOS MUNDOS DISTANTES ELE AINDA VAI EXPLORAR? QUE PERIGOS TERÁ QUE ENFRENTAR?

POR ENQUANTO, SÓ SABEMOS QUE UM ALIENÍGENA DESCONHECIDO ESTÁ À ESPERA DELE NA NEBULOSA ROXA! NÃO PERCA ESSE ENCONTRO NO PRÓXIMO CAPÍTULO!

FIM DO EPISÓDIO

WALT DISNEY

O MESTRE PESCADOR

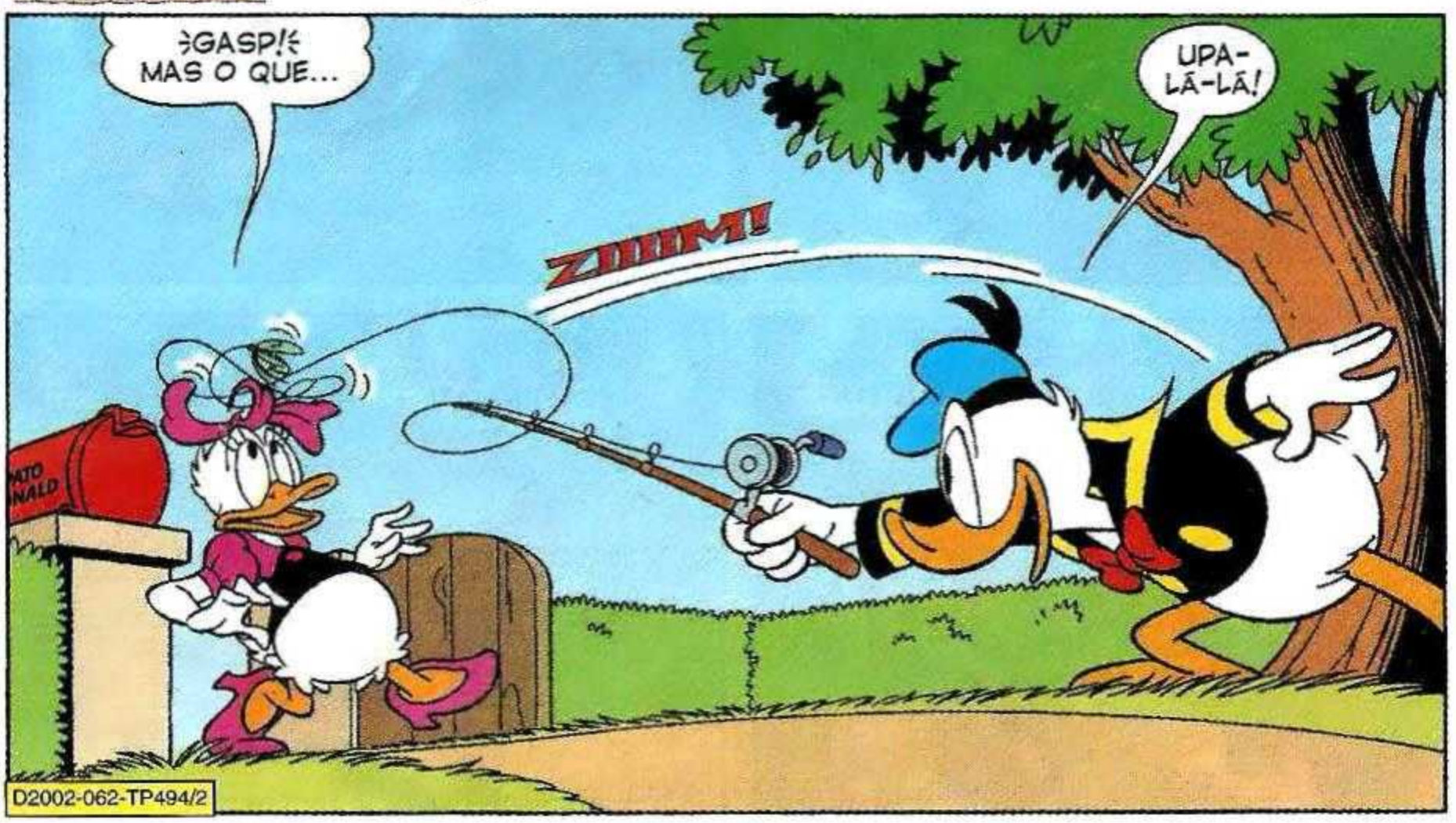

Roteiro: PAUL HALAS • Desenhos: JOSÉ MARIA MANRIQUE • Tradução e Letras: LUA AZUL

SE FICASSE O DIA INTEIRO SENTADA, EU IA MORRER DE TÉDIO!

NÃO NUMA PESCARIA COM *MOSCAS!*

DEPOIS DE PASSAR O DIA TODO EM MOVIMENTO, EU FICO MORTO DE CANSAÇO!

OUCH!

MAS E O NOSSO...

...JANTAR DESTA NOITE? VAMOS COMER TRUTA! E DAS GRANDES, PROMETO!

VOCÊ PESCA E EU COZINHO! ESTÁ COMBINADO!

ALGUNS CARAS ADORAM ACORDAR BEM CEDO...

EU NÃO! PREFIRO ESPERAR O CALOR DO DIA PASSAR...

...QUANDO AS MOSCAS ESTÃO NA ÁGUA E AS TRUTAS SE BANQUETEIAM!

COM SORTE, AMIGO?

NÃO MESMO!

13

DEVEM TER JOGADO UM LIVRO SOBRE PESCA NO RIO E AS TRUTAS FICARAM ESPERTAS!

NÃO CONSEGUI NENHUM PUXÃO HOJE!

EU NÃO ESTOU MALUCO! SÓ QUERO IDENTIFICAR QUE INSETOS ACABARAM DE NASCER!

ACHO QUE É ESTA QUE ESTÁ NO MENU HOJE!

OS OUTROS PODEM SOFRER, MAS UM EXPERT COMO EU SEMPRE PESCA!

OPA! É COMO TIRAR DOCE DE CRIANÇA!

PODE IR, BEBÊ! CRESÇA BASTANTE PRO TIO DONALD!

ALGUNS SE CONTENTAM COM OS MÉDIOS, MAS EU QUERO OS GRANDÕES!

AQUELA ALI É BEM A MINHA CARA!

SÓ UM LANÇAMENTO DE GRANDE PRECISÃO VAI CHEGAR NA TRUTA MONSTRO!

PERFEITO! SÓ UM MESTRE DA PESCARIA COM MOSCAS VIRIA A UM LOCAL DIFÍCIL DESTES!

ZIIIIM!

MAS...

AH, BANCANDO A DIFÍCIL, NÉ? UMA MOSCA MENOR VAI CUIDAR DISSO!

NADA!

ESSA TRUTA É UM VERDADEIRO DESAFIO! MAS A MINHA ISCA ESPECIAL SONORA NUNCA FALHOU COM PEIXES ASSIM!

VOU PRECISAR DE UM BALANÇO ESPECIAL!

VOUCH!

MAS O ANZOL ATINGE OUTRO ALVO...

BZZZ!

TSC! DEVE TER PRENDIDO NUM GALHO...

AAAH!

BZZZ!

MINHA VIDA ESTÁ ZUNINDO DIANTE DOS MEUS OLHOS!

BZZZZZZ!

ARGH!

AAAAH!

?

NO SILÊNCIO DO FIM DA TARDE, A GRANDE TRUTA SE ALIMENTA...

...ATÉ...

AAAH!

NÃO, POR FA...

CRAC!

AAAAH!

SPLASH!

QUERO SAIR DAQUI, MAS ALGUMA COISA ESTÁ ME DEIXANDO PESADO DEMAIS!

OPA, DESCOBRI!

À NOITE...

FEITO COM ERVAS, COMO VOCÊ GOSTA!

QUE CARA, DONALD! POR QUE NÃO SE SENTA?

EU ADORARIA, MAS A VIDA NÃO É FÁCIL ASSIM!

Fim

TIO PATINHAS e IRMÃOS METRALHA em É PRECISO SE ATUALIZAR

Walt Disney

OS NOSSOS MÉTODOS DE ARROMBAMENTO ESTÃO ULTRAPASSADOS!

NOME DE ANIMAL COM CINCO LETRAS!

SING SING

I2610-3-TP494/3

CALA A BOCA, BURRO!

EXATO!

CHH!

I-176

761-176

Roteiro: ANTONELLA PANDINI • Desenhos: ANDREA FRECCERO • Tradução e Letras: LUA AZUL

OS SISTEMAS ANTIFURTO EVOLUÍRAM! A GENTE PRECISA SE ATUALIZAR! ALICATES E FURADEIRAS NÃO SERVEM MAIS!

ϟCHUIF!ϟ

A PARTIR DE AMANHÃ VOU DAR PRA VOCÊS UM CURSO DE ATUALIZAÇÃO DE ROUBO!

OH, NÃO!

E ASSIM...

PRA DESATIVAR O SISTEMA DE ACESSO, É NECESSÁRIO, DESCOBRIR A SENHA, USANDO UM PROGRAMA ESPECIAL QUE...

ϟCHUIF!ϟ BONS TEMPOS EM QUE A PROFISSÃO DEPENDIA APENAS DA DESTREZA E DA ENGENHOSIDADE!

I-176

TENTA DE NOVO, VOVÔ! PRECISA SE EMPENHAR MAIS!

ϟCHUIF!ϟ

SENHA INVÁLIDA ACESSO NEGADO

AS AULAS EXIGEM MUITAS HORAS DE ESTUDO...

CIPS

V-002

COMIX

EXER-CÍCIOS PRÁTICOS...

BUM

TNT

PESQUI-SAS...

PSSST... DEIXA EU COPIAR, MANO?

?

E NÃO SE ESQUEÇAM: OS SISTEMAS DE SEGURANÇA QUE PARECEM FÁCEIS DE DESARMAR SÃO, NA VERDADE, OS MAIS COMPLEXOS!

OS ANTIFURTOS SIMPLES DEMAIS SEMPRE ESCONDEM ALGUMA ARMADILHA!

GLUP!

I-176

ESTA NOITE VAMOS VISITAR A *JOALHERIA DE RUBINIS!*

MAIS TARDE...

INSTALARAM UM SISTEMA DE ALARME MODERNÍSSIMO! TOMEM MUITO CUIDADO!

de RUBINIS

CIRCUITO DESATIVADO!

CAMINHO LIVRE!

BIR

HUM... FÁCIL DEMAIS!

UEEEU

ARGH! O ALARME!

CORRAM!

002

EU NÃO DISSE? TINHA UM ANTIFURTO SUPLEMENTAR!

GNECK

CORRE, VOVÔ!

DROGA! ESSAS GERINGONÇAS ELETRÔNICAS VÃO SER A MINHA RUÍNA!

MAIS TARDE...

VOU REPETIR: JAMAIS CONFIEM EM ANTIFURTOS APARENTEMENTE INOFENSIVOS!

TÁ!

AMANHÃ VAMOS ATACAR A JOALHERIA ESMERALDONA! JÁ TENHO UM PLANO EM MENTE!

AS CÂMERAS ESTÃO AQUI E AQUI...

JÁ ESTAMOS DENTRO DO SISTEMA!

CIRCUITO EXTERNO DESATIVADO!

ALARME DESATIVADO!

V-002

CROCK

AAAH! ESTA É A PARTE QUE EU MAIS GOSTO!

EH, EH!

761

DESTA VEZ A GENTE SE DEU BEM!

NA PRÓXIMA VAI SER MELHOR AINDA!

O MEU CURSO DE ATUALIZAÇÃO ESTÁ DANDO RESULTADO!

ALGUNS DIAS DEPOIS, NA VILA PRECIOSUS...

ESTE PROGRAMA QUE ENCONTREI NA PATONET É DEMAIS!

SERÁ QUE VAI CONSEGUIR?

CLARO! ESTÁ CRUZANDO TODAS AS COMBINAÇÕES POSSÍVEIS ATÉ OBTER A CERTA!

HUM... E SE A GENTE TENTASSE OS MÉTODOS ANTIGOS?

TEM PACIÊNCIA, VOVÔ!

PRONTO!

TING

DÁ PRA ACREDITAR?

EH, EH! EU NÃO DISSE? E É APENAS O COMEÇO!

UAU!

ASSIM, DE ASSALTO...

CLANK

...EM ASSALTO...

EH, EH!

PATESCO

...OS METRALHAS ACABAM NA CAIXA-FORTE DO TIO PATINHAS...

XÔ!

VOLTE DAQUI!

NENHUM SISTEMA ANTIFURTO LIGADO!

COMO É POSSÍVEL?

PARE!

FORA!

TALVEZ ESTEJA MAIS PERTO DA ENTRADA! VAMOS!

EI! JÁ ABRIU!

MUITO CUIDADO! LÁ DENTRO DEVE TER UM MONTÃO DE SURPRESAS!

BUP

O PATINHAS DEVE TER INSTALADO ALGUMA RATOEIRA NOVA!

GLUP!

INCRÍVEL! FÁCIL COMO BRINCADEIRA DE CRIANÇA!

NÃO VÃO ACREDITAR! A SENHA PRA ABRIR O COFRE É...

HUM...

...B-R-I-G-I-T-E!

EH, EH! QUEM PODIA IMAGINAR?

CORAGEM, MANOS! VAMOS EM FRENTE!

ESPEREM!

TEMOS QUE SAIR DAQUI ANTES QUE SEJA TARDE!

HÃ?

161-176

O PATINHAS ARMOU ALGUMA! FOI TUDO MUITO FÁCIL... FÁCIL DEMAIS!

SIM, MAS...

PRECISAMOS SER RÁPIDOS! TENHO CERTEZA DE QUE A POLÍCIA VAI ESTAR AQUI DAQUI A POUCO!

♪CHUIF!♪ A GENTE QUASE CONSEGUIU...

"VAI SABER QUE SISTEMA ANTIFURTO SOFISTICADO AQUELE PATO INSTALOU NA CAIXA-FORTE..."

♪GLUP!♪ O SISTEMA DE SEGURANÇA ENTROU EM CURTO!

O ALARME FICOU TEMPORARIAMENTE DESATIVADO! AINDA BEM QUE NINGUÉM TENTOU ENTRAR AQUI!

FIM

QUE ESTRESSE

PRUDÊNCIA

Walt Disney

TIO, EU SEI QUE A REFORMA DA CAIXA-FORTE É INDISPENSÁVEL...

XÓ! I2603-03-TP494/4

E QUE DEVE COLOCAR TUDO NUM DEPÓSITO TEMPORÁRIO...

...E QUE NÃO QUER DANIFICAR NEM RISCAR NENHUMA MOEDA NO TRANSPORTE...

...MAS PRECISO EMBALAR AS MOEDAS UMA POR UMA?

PARA EMBALAR

ALGODÃO

FIM

Roteiro: STEFANO AMBROSIO • Desenhos: FRANCESCO D'IPPOLITO • Tradução e Letras: LUA AZUL

TIO PATINHAS

em

OS GUARDIÃES DA BIBLIOTECA PERDIDA

WALT DISNEY

DONALD E OS MENINOS ESTÃO ANSIOSOS PARA VER O NOVO MUSEU DO ESCOTEIRO, SEDE MUNDIAL DOS ESCOTEIROS-MIRINS...

MUSEU DO ESCOTEIRO

UAU! VIERAM ESCOTEIROS DE TODOS OS PAÍSES!

EU, O A.B.R.I.D.O.R.*, DECLARO O MUSEU ABERTO!

*AUDAZ, BENEMÉRITO, RIGOSOSO E INTRÉPIDO DESTRANCADOR DE OBRAS RARAS!

D92380-TP494/5

BEM, TRÊS DELES ESTÃO ANSIOSOS...

MINHA PRIMEIRA FOLGA COMO GUARDA DO TIO PATINHAS E EU VENHO PRA CÁ!

PRECISO DE ALGUÉM COM MEDALHA EM *PSIQUIATRIA!*

COMO GUARDA, VOCÊ SÓ VÊ TV! ISTO AQUI É *BEM* MAIS INTERESSANTE!

BAH!

PILAR DA FOGUEIRA ETERNA

ESTOU PERDENDO UM EPISÓDIO DA SÉRIE CLÁSSICA *FORNADA NAS ESTRELAS*, EM QUE A NAVE DOS HERÓIS ENCALHA NA LUA!

PRIMEIRA MEDALHA
1903

ENTREGUE AO *MESTRE PARDAL* POR INVENTAR A PRIMEIRA MEDALHA

O QUE PODE SER MAIS INTERESSANTE QUE ISSO?

O ITEM NO SALÃO PRINCIPAL! VENHA VER!

GANHADOR DE MAIS MEDALHAS
ZECA BRITO
1939

Roteiro e Desenhos: DON ROSA • Tradução e Letras: LUA AZUL

É A PEÇA CENTRAL DO MUSEU... A MAIS VELHA CÓPIA CONHECIDA DO *MANUAL DO ESCOTEIRO!*

PERTENCIA A CIPRIANO PATUS, FILHO DO FUNDADOR DE PATÓPOLIS!

UAU! OS ESCOTEIROS DO PASSADO MERECIAM A MEDALHA DO DESVIO DE COLUNA POR LEVAR *ISSO* NA MOCHILA!

ESTÁ EM PEDAÇOS!

NA CAPA SOLTA, DESBOTADA, MAL DÁ PRA VER O SÍMBOLO DO ESCOTISMO!

É O MAIS ANTIGO COMPÊNDIO INDICATIVO DAS BOAS AÇÕES, DA PROTEÇÃO AO MEIO AMBIENTE E DO NOSSO *MAIS ALTO* IDEAL...

O SABE-TUDISMO?

NÃO! A *PRESERVAÇÃO DO CONHECIMENTO!* ELA É A FILOSOFIA BÁSICA POR TRÁS DO MANUAL...

O.U.V.I.D.O.R.* OFICIAL DO MUSEU

FORA!

OBSERVADOR UNÍVOCO, VISIONÁRIO E INTÉRPRETE DOS DEBATES ORIUNDOS DA REALIDADE!

QUANTAS VEZES JÁ DISSE QUE O NOSSO *MANUAL* NÃO ESTÁ À VENDA, SR. PATINHAS? ELE É DE USO EXCLUSIVO DOS ESCOTEIROS!

?

EU ME ALISTO!

COMO ESCOTEIRO-*GUAÇU?* NÃO! ANTES VOCÊ TEM QUE SER *MIRIM!* MAS ACHO QUE JÁ PASSOU DA IDADE LIMITE HÁ *MUUUITO* TEMPO!

HUNF!

A GENTE JUROU PROTEGER O MANUAL CONTRA *FINS LUCRATIVOS*, TIO!

¬QUAC!¬ QUEM DIRIA? VOCÊS SÃO MALUCOS RADICAIS!

POR QUE UM MAGNATA QUER ALGO TÃO *COMUM* QUANTO UM *LIVRO*?

EXIBIÇÃO DE SEGURANÇA EM FOGUEIRAS

COMO SEMPRE, VOCÊ ESTÁ ERRADO!

LIVROS SÃO *CONHECIMENTO* QUE TRAZ PODER E DINHEIRO! SE EU TIVESSE TODOS OS DADOS CONTIDOS NAQUELE MANUAL, CONQUISTARIA RIQUEZAS *SEM FIM!*

"POR EXEMPLO, UM DIA EU COMPREI OS DIÁRIOS DE BORDO DOS NAVIOS DA COcompanhia DAS ÍNDIAS! APÓS ANOS DE PESQUISAS, LOCALIZEI TONELADAS DE TESOUROS NO MAR DO CARIBE!"

E VOCÊ, O QUE APRENDE VENDO TV O DIA TODO?

AHÃ! ONTEM EU APRENDI ONDE FICA JACUTINGA!

BINGO!

¬BAH!¬ QUANDO EU TIVER OS LIVROS QUE QUERO, NÃO VOU *PRECISAR* DESSE MANUAL BOBO!

E QUE LIVROS SÃO ESSES, TIO?

A BIBLIOTECA DE ALEXANDRIA!

ALEXANDRA, A VELHINHA APOSENTADA QUE MORA NO...

NÃO, TIO! ALEXANDRIA, EGITO! A BIBLIOTECA CONTINHA TODO O CONHECIMENTO DO MUNDO ANTIGO!

EXIBIÇÃO DE GURANÇA EM FOGUEIRAS

A CIDADE FOI FUNDADA POR ALEXANDRE, O GRANDE, NO SÉCULO 4 A.C. PRA SER A CAPITAL DO SEU IMPÉRIO!

"POR 600 ANOS, OS SÁBIOS DE ALEXANDRIA COLETARAM CÓPIAS DE TODAS AS OBRAS ESCRITAS DO PLANETA! A BIBLIOTECA ERA O REPOSITÓRIO DE TODO O CONHECIMENTO ADQUIRIDO NO PRIMEIRO MILÊNIO DA HISTÓRIA HUMANA!"

"ALI HAVIA MANUSCRITOS QUE CONTAVAM A TRAJETÓRIA COMPLETA DE FENÍCIOS, ETRUSCOS E... QUEM SABE, QUANTAS OUTRAS CIVILIZAÇÕES PERDIDAS!"

SIM... E TODOS OS SEUS *SEGREDOS*, COMO A LOCALIZAÇÃO DE TESOUROS E MINAS! MAS OS ROLOS FORAM *QUEIMADOS* EM REVOLTAS E INVASÕES!

O MANUAL NÃO MENCIONA ISSO!

≠TCS!≠ ENTÃO SEU LIVRO IDIOTA NÃO É TUDO ISSO! QUEM PRECISA DELE, AFINAL?

SE NÃO ESTÁ NO MANUAL, *NÃO ACONTECEU!*

EXIBIÇÃO DE PRIMEIROS SOCORROS

SE A BIBLIOTECA AINDA EXISTISSE, EU DARIA TUDO PRA ACHÁ-LA!

E OS ESCOTEIROS ADORARIAM VER TODO ESSE CONHECIMENTO RESGATADO!

OH! AH! UAH!

SEI QUE EU LOCALIZARIA A BIBLIOTECA SE JUNTASSE *MEU DINHEIRO* E *OS SEGREDOS* DO MANUAL!

COMBINADO, SR. PATINHAS!

HÃ?

OS ESCOTEIROS VÃO *PERMITIR* QUE O SENHOR USE O MANUAL PRA ESSE PROPÓSITO NOBRE! E PODE LEVAR O SABUJO OFICIAL, O *GENERAL FARO!*

SABUJO OFICIAL NÃO FUME NEM COMA ALHO

ELE É TREINADO PRA FAREJAR BANDAGENS DE MÚMIAS, ARMADURAS E PAPEL VELHO!

EU TOPO!

FUNC!

NA MANHÃ SEGUINTE, NA CAIXA-FORTE...

FORA!

PRONTO PRA IR, TIO?

SEM CHANCE! NÃO VOU FALTAR AO TRABALHO PRA CORRER ATRÁS DE LIVROS EMPOEIRADOS!

ALÉM DO MAIS, AMANHÃ TEM MARATONA DE SÉRIES CLÁSSICAS: TURRA DE GIGANTES, TONEL DA TEMPO, AQUÉM DA IMAGINAÇÃO, FAMÍLIA SOL-LÁ-SI...

CUIDADO: GUARDA FEROZ

MAS A BIBLIOTECA CONTINHA VÁRIAS COMÉDIAS DE SÓFOCLES E ARISTÓFANES!

SÓFOCLES FEZ FICÇÃO CIENTÍFICA?

NÃO, MAS...

OUTRO BINGO!

ELE QUE FIQUE E PERCA A AVENTURA! VAMOS PRO EGITO!

DE AVIÃO, OS PATOS ALCANÇAM ALEXANDRIA, HOJE UMA MODERNA CIDADE MEDITERRÂNEA...

AÍ ESTÁ... A ANTIGA BIBLIOTECA DE ALEXANDRIA EM TODA A SUA GLÓRIA!

OH! QUE BELEZA, TIO!

PENA QUE É SÓ UM MURAL!

COM LICENÇA... VOCÊ É O SR. PATINHAS, QUE DESEJA ME VER?

CHHH!

SOU O BIBLIOTECÁRIO-CHEFE, ALI BEN FAMINTHO!

POSSO VOLTAR DEPOIS DO ALMOÇO...

ESQUEÇA! VEJAM NOSSA PEQUENA BIBLIOTECA! NÃO É NADA COMPARADA COM A QUE PROCURAM!

ESTIMA-SE QUE A ANTIGA CONTINHA UM *MILHÃO DE PERGAMINHOS*, TODA A CULTURA DO PASSADO!

ALGUMA PISTA DE ONDE FICAVA?

NÃO... O PRÉDIO FOI DESTRUÍDO POR INVASORES ÁRABES EM 640 D.C.! ELES QUEIMARAM O QUE SOBROU PRA ESQUENTAR A ÁGUA DO BANHO!

SÓ DE PENSAR EU COMEÇO A CHORAR!

E AGORA?

EU DUVIDO! CONFIRA EM "BANHO: ÁGUA QUENTE"!

EI! ACHEI UM COMENTÁRIO DE ARISTARCO, O ASTRÔNOMO!

ESSE SÁBIO ALEXANDRINO SABIA QUE A TERRA É REDONDA E GIRA EM TORNO DO SOL, O QUE O HOMEM MODERNO LEVOU 1700 ANOS PRA REDESCOBRIR!

"ARISTARCO REGISTROU QUE A CADA DIA A TORRE DE PHAROS PROJETAVA SUA SOMBRA NUMA DIREÇÃO DIFERENTE! NA ALVORADA DO PRIMEIRO DIA DO ANO..."

...A SOMBRA COBRIA A BIBLIOTECA!

COMO? NUNCA OUVI FALAR DISSO!

PODE SE HABITUAR! O MANUAL DELES SABE TUDO!

A TORRE FICAVA AQUI! EM 1º DE JANEIRO, A SOMBRA CAÍA NESSA ÁREA!

ALEXANDRIA

É PERTO! VAMOS LEVAR O SABUJO!

REGULEM O *CHEIRÔMETRO* PRO AROMA DE PAPIRO E PASSE AO GENERAL FARO!

EU CUIDO DISSO!

COM MIL PATACAS! ELE JÁ RASTREOU ALGUMA COISA!

IUPII!

A TRILHA LEVA A ESSA PAREDE! TALVEZ TENHAM SELADO A BIBLIOTECA!

?

TRAGAM A PICARETA!

UM MILHÃO DE MANUSCRITOS... AÍ?

TIO, O SENHOR NÃO DEVIA...

CAVAR! CAVAR!

HÃ... VOCÊ TEM UM EXEMPLAR DE A PATADA?

AARGH!

PAGUE! PAGUE! TEM QUE PAGAR!

HEIN? ISSO PARECE...

TIO, O QUE ESTÁ FAZENDO?

TENTANDO RECUPERAR O INVESTIMENTO! COMPREI A BANCA EM VEZ DE ME JUNTAR AOS *FARAÓS!*

MANOS, SEGUNDO O MANUAL, A GENTE ERROU AO INDICAR O LOCAL DA BIBLIOTECA! FALTOU LEVAR EM CONTA UM CERTO FATOR!

DERIVA CELESTE?

QUE @#$%&!

NÃO! O FATO DE QUE OS GREGOS DE ALEXANDRIA NÃO CONTAVAM O TEMPO COMO CONTAMOS HOJE! PRA ELES, O ANO COMEÇAVA NO PRIMEIRO DIA DE LUA NOVA MAIS PRÓXIMO DA COLHEITA! PERTO DE 15 DE OUTUBRO!

ENTÃO, O LUGAR FICA NESTA DIREÇÃO!

PASSE O CHEIRO PRO SABUJO, TIO!

EI, TIO!

QUE FOI?

ELE REGULOU O SELETOR PRA "CÉDULAS"!

VAMOS LÁ! MEU VIGOR FOI RESTAURADO!

REGULE! O APARELHO PRA *PAPIRO!*

OBA! O SABUJO ACHOU A TRILHA *CERTA!* E EU ESTOU A CAMINHO DE MILHÕES! *BILHÕES! TRILHÕES!*

HÃ... UM DE VOCÊS FICA NA BANCA, PRO CASO DE ALGUÉM QUERER UM JORNAL!

OH-OH! VEJAM!

HOJE: TORNEIO DE FUTEBOL

EI, POR QUE ESTÃO JOGANDO BOLA EM PRAÇA PÚBLICA?

ESSA MOLECADA NÃO TEM MAIS O QUE FAZER?

A TRILHA ACABA AQUI! PAREM DE BRINCAR E COMECEM A CAVAR!

TALVEZ A BIBLIOTECA ESTEJA SOB O GRAMADO...

ESSE MOÇO QUER FALAR COM O SENHOR, TIO!

VOCÊ PIROU? NÃO PODE FAZER ESCAVAÇÕES ARQUEOLÓGICAS NO MEIO DO JOGO!

AH, NÃO? ME MOSTRE ESSA REGRA!

XI... A REGRA DO "REI TUT" PERMITE ISSO DESDE 1922!

NÃO! SUPRIMIRAM ESSA REGRA, POIS ELA RESULTA NUMA MALDIÇÃO!

ESQUEÇAM! EU COMPRO OS TIMES E O ESTÁDIO!

E QUANTO À TORCIDA? VAI HAVER INVASÃO!

ME DÊ O MEGA-FONE!

ALMANAQUE DISNEY GRÁTIS PRAS DEZ PRIMEIRAS PESSOAS QUE FOREM À BANCA DO OUTRO LADO DA RUA!

CAVEM ANTES QUE ELES LEMBREM QUE O GIBI NÃO EXISTE MAIS!

LOGO...

O CÃO FICOU INQUIETO! ESTAMOS *QUASE LÁ!*

AAUUU!

EEPA!

O TIO CAIU NUM TIPO DE CAVERNA!

NÃO SOLTA A CORDA!

SOLTA, SIM!

QUAAAC! OLHEM SÓ!

O SENHOR ACHOU ALGO! MAS PARECE UMA TUMBA, TIO!

TRAGAM UMA CORDA LONGA ANTES QUE EU VIRE UM OCUPANTE!

ALGUÉM VIU UM PAPIRO OU CÓPIAS ANTIGAS DO *ALMANAQUE DISNEY*?

FORA OS SARCÓFAGOS, ESTÁ TUDO VAZIO!

LUISINHO, VERIFIQUE NO MANUAL: "HIERÓGLIFOS, SIGNIFICADO"!

ESSES FORAM ERGUIDOS PRA GENTE IMPORTANTE!

PROVAVEMENTE OS DONOS DO BANCO DE ALEXANDRIA!

NÃO, TIO PATINHAS! A GENTE TIROU A ***SORTE GRANDE!***

ESSE É O TÚMULO DE ALEXANDRE!

E O OUTRO É DA CLEÓPATRA!

ESTÃO FALANDO SÉRIO?

BEM, ELA FOI A 17ª CLEÓPATRA, MAS ESTAVA NOS FILMES!

AQUI ESTÁ!

O PRINCIPAL GENERAL DE ALEXANDRE, PTOLOMEU, FUNDOU A GRANDE BIBLIOTECA EM HOMENAGEM AO CHEFE, E FEZ DO SARCÓFAGO DO CONQUISTADOR O ITEM CENTRAL! ALEXANDRE FOI O PRIMEIRO FARAÓ GREGO... E ANCESTRAL DE CLEÓPATRA!

PENSEI QUE ELA FOSSE EGÍPCIA!

NÃO, ERA GREGA E EDUCADA! POR ISSO CONSIDERAVA CÉSAR E SUAS LEGIÕES UNS *BÁRBAROS!*

IRC!

QUANDO CÉSAR QUEIMOU UM DEPÓSITO DE PAPIROS, CLEÓPATRA SOUBE QUE A BIBLIOTECA DEVIA SER PROTEGIDA... E FUNDOU *AQUILO!*

O QUE É?

O SÍMBOLO DOS "GUARDIÃES DA GRANDE BIBLIOTECA"! É UMA ÍBIS RERESENTANDO TOT, O DEUS QUE CRIOU A ESCRITA!

O ÚLTIMO DESEJO DELA FOI SER ENCERRADA NUMA TUMBA, AO LADO DE ALEXANDRE, NAS CATACUMBAS DA BIBLIOTECA... COM A COLEÇÃO DE MANUSCRITOS *ORIGINAIS!*

ENQUANTO INVASORES DESTRUÍRAM CÓPIAS, ELA ESCONDEU A BIBLIOTECA DE VERDADE AQUI EMBAIXO!

ONDE? ONDE?

OLHE EM VOLTA, TIO! ACHO QUE ESSAS "PAREDES METÁLICAS" SÃO AS PONTAS DE TUBOS DE BRONZE, CADA UM COM UM PERGAMINHO!

GLUP! ACHAMOS A BIBLIOTECA PERDIDA! MILHÕES DE PERGAMINHOS... TODOS TESOUROS VALIOSÍSSIMOS!
E APÓS DOIS MILÊNIOS, AINDA EM PERFEITAS CONDIÇÕES! GRANDE CLEÓPATRA!
CUIDADO! PAPIROS SÃO DELI-CADOS!
TALVEZ ESTE AQUI DÊ A LOCALIZAÇÃO SECRETA DO TESOURO DO REI CRESO!
ATCHIM! ATCHIM!
PAPIROS SÃO FIBRAS DE UMA PLANTA COLADAS! O QUE A GENTE ESPERAVA?
TUBOS DE POEIRA! VAI VER, EU INALEI A HISTÓRIA DE CRETA!
OLHEM... UMA ANTECÂMARA!
O SÍMBOLO DOS GUARDIÃES E UMA INSCRIÇÃO!
PROCURE A TRADUÇÃO NO MANUAL!
É GREGO, E BEM POSTE-RIOR AO TEM-PO DA CLEÓ-PATRA! AHÁ!
É GREGO **BIZANTINO**... A LÍNGUA DO IMPÉRIO ROMANO DO ORIENTE! QUER DIZER QUE OS GUARDIÃES DA BIBLIOTECA CONTINUAVAM NA ATIVA 500 ANOS DEPOIS DE CLEÓPATRA!
UFA!!
ELES FIZERAM CÓPIAS EM PERGAMINHO DOS ROLOS E OS LEVARAM PRA **NOVA** CAPITAL DA CIVILIZAÇÃO!
ONDE?

"CONSTANTINOPLA, A CAPITAL DO PODEROSO IMPÉRIO BIZANTINO! HOJE SE CHAMA ISTAMBUL!"

"AQUI, OS IDEAIS DA CIVILIZAÇÃO GREGA SOBREVIVERAM À ASCENSÃO E À QUEDA DE ROMA, ALÉM DA REDUÇÃO DE ALEXANDRIA A ESCOMBROS!"

NA IGREJA DE SÃO JOÃO, LOCAL DA BIBLIOTECA BIZANTINA...

SIM! ESTA BASÍLICA JÁ ABRIGOU 100 MIL PERGAMINHOS... TODA A HISTÓRIA E A CIÊNCIA CONHECIDAS PELO HOMEM MEDIEVAL!

PARECE QUE **CONDENSARAM** A BIBLIOTECA DE ALEXANDRIA! SERÁ QUE DEIXARAM DE LADO O TEATRO E A POESIA?

A BIBLIOTECA FOI A *LUZ* DA IDADE DAS TREVAS!

SÁBIOS VIERAM DO ORIENTE MÉDIO PRA ESTUDAR AQUI E, EM TROCA, TROUXERAM LIVROS DAS GRANDES BIBLIOTECAS DO ISLÃ!

MELHOR AINDA!

CHEIRA, SABUJO! AJUSTE! O DIAL PRA PERGAMINHO!

MENINOS, ME SIGAM NUM TÁXI ONDE CAIBAM 100 MIL MANUSCRITOS!

ESPERE, SR. PATINHAS!

OS ROLOS SE PERDERAM NUM INCÊNDIO EM 937 D.C.!

A BIBLIOTECA FOI DESTRUÍDA?

SÓ OS ORIGINAIS! NOSSOS MONGES PASSARAM SÉCULOS COPIANDO OS MANUSCRITOS EM *LIVROS!* EM CADA LIVRO CABIAM DEZ ROLOS!

OS 10 MIL LIVROS FORAM O ORGULHO DE CONSTANTINOPLA... ATÉ *SUMIREM* QUANDO A CIDADE FOI SAQUEADA NA 4ª CRUZADA!

É... ESTÁ AQUI NO MANUAL!

EM 1204, CRUZADOS A CAMINHO DA TERRA SANTA FORAM CONTRATADOS POR *VENEZA* PRA PILHAR A CIDADE RIVAL, CONSTANTINOPLA!

A TRILHA LEVA A *VENEZA!* CADÊ O TIO?

A GENTE DEVIA TER CONTADO PRA ELE QUE PERGAMINHO *NÃO* É PAPEL...

...É COURO ANIMAL!

@#%@

"HOUVE UM TEMPO EM QUE O PODER ERA CONCENTRADO EM CERTAS CIDADES-ESTADOS, EM VEZ DE NAÇÕES! OS GOVERNANTES DO MUNDO ERAM RICOS HOMENS DE NEGÓCIO DE CIDADES COMO GÊNOVA, FLORENÇA E VENEZA!"

IMAGINEM! NA IDADE MÉDIA, OS LIVROS VALIAM MAIS QUE OURO OU JÓIAS! FAMÍLIAS RICAS GASTAVAM FORTUNAS INTEIRAS NELES! TODOS ERAM COLECIONADORES DE LIVROS!

OS TEMPOS MUDARAM!

O MANUAL DIZ QUE OS CRUZADOS TROUXERAM A BIBLIOTECA BIZANTINA PRA ABADIA DE *SAN SLANTI!*

REMEM! É ALI NA FRENTE!

DEVE SER ELA!

COMO TODA A VENEZA, O LUGAR ESTÁ AFUNDANDO NA LAMA!

LOGO...

SIM, ESTA ABADIA UM DIA ABRIGOU UMA MAGNÍFICA BIBLIOTECA! DIZEM QUE NOSSOS LIVROS ORIGINARAM A *RENASCENÇA!*

LEONARDO E MICHELANGELO SE INSPIRARAM, ESTUDANDO AQUI! OUTRO HOMEM LEU SOBRE AS MARAVILHAS DO ORIENTE E FOI PRA LÁ, COM O FILHO, EM BUSCA DE RIQUEZAS!

SEGUNDO O MANUAL, O FILHO AGRADECEU À BIBLIOTECA, TRAZENDO CÓPIAS DO GRANDE LIVRO DO IMPÉRIO DE KUBLAI KHAN! SEU NOME ERA *MARCO PÓLO!*

MARCO PÓLO ADICIONOU AO ACERVO AS BIBLIOTECAS DA ANTIGA CATAI? O TESOURO TRIPLICOU DE VALOR!

MAS O QUE HOUVE AOS LIVROS?

VENHA! EU MOSTRO!

ELES FORAM PERDIDOS EM 1485, QUANDO A TORRE DO SINO CAIU! ATÉ ENTÃO, NENHUM MONGE HAVIA NOTADO A INCLINAÇÃO DO PRÉDIO!

ACREDITO!

A TORRE ESMAGOU O ESCRITÓRIO, ONDE OS MONGES IMPRIMIAM CÓPIAS DOS LIVROS NUMA NOVA *TIPOGRAFIA DE GUTENBERG!*

NINGUÉM TENTOU ESCAVAR OS LIVROS?

DIZEM QUE OS SENTIDOS DOS QUE TENTARAM FORAM ASSALTADOS POR PODERES *DEMONÍACOS!*

SUPERSTICIOSOS, ELES TEMIAM O "NARIZ GORDO"!

NÃO É "OLHO GORDO"?

NARIZ GORDO!

PODE DEIXAR! *PATINHAS MAC PATINHAS* VAI ACHAR ESSES LIVROS!

VEM, FARO!

AJUSTEI O CHEIRÔMETRO PRA "LOCALIZAR LIVROS"! ANDE!

NÃO HÁ NADA QUE O NARIZ DESSE CÃO NÃO POSSA...

UUF!

CAIU NUM BUEIRO!

VAI VER, O ESCRITÓRIO FOI LANÇADO NOS *ESGOTOS* DE VENEZA!

TALVEZ EU DEVESSE ME CONTENTAR COM AQUELA BANCA EM ISTAMBUL!

ESPEREM! ELE ACHOU ALGO ATRÁS DA PAREDE! TRAGAM PICARETAS!

ENCONTRAMOS! A BIBLIOTECA DE ALEXANDRIA!

MAS QUE FEDOR!

FUNC! FUNC! CAIIIM!

O SABUJO OFICIAL ESTÁ OFICIALMENTE *MAL!*

COM MIL BARGANHAS! VOU BOTAR A MÃO NOS SEGREDOS DOS ANTIGOS!

OH-OH! É BOM CONSULTAR O MANUAL NA SEÇÃO "CÃES, DO INDÔMITO AO VÔMITO"!

ELE FICOU APENAS *EXTASIADO* POR ME TRAZER A ESTE TESOURO DE..

...LODO?

ESTES POBRES LIVROS ESTÃO AQUI HÁ 500 ANOS! E FICARAM UM POUCO *ENCHARCADOS!*

QUE DESTINO TRÁGICO PRA GRANDE BIBLIOTECA!

EU CHORARIA... MAS TENHO VONTADE DE FAZER *OUTRA COISA!*

EI! O ABADE FALOU ALGO SOBRE A *IMPRESSÃO DE CÓPIAS!*

É MESMO! TALVEZ ELE NOS RECEBA DE NOVO!

BLERGH! EU NÃO FARIA ISSO!

O ABADE SE PREVINE...

ZIM, ANDES DA DORRE DO ZINO DESABAR, OS BONGES GONSEGUIRAM IMBRIMIR UBA GOLEZÃO GOMBLETA DE LIVROS! GOUBE DUDO EM MIL VOLUBES!

LORENZO DE MÉDICI GOMBROU A GOLEZÃO DE UM LIBREIRO JAMADO CRISTOBAL COLÓN POR UM BONTÃO DE LIRAS!

CONFIRA NO MANUAL EM "MÉDICI"!

A FAMÍLIA MÉDICI ERA A MAIS RICA E PODEROSA DA ITÁLIA! FEZ *REIS, PAPAS* E *IMPLACÁVEIS* COLECIONADORES DE LIVROS!

LORENZO BUSCAVA NOVAS ROTAS COMERCIAIS PRAS ÍNDIAS! ELE SOUBE QUE A BIBLIOTECA CITAVA VIAGENS DOS FENÍCIOS PRA TERRAS DESCONHECIDAS NO OESTE EM 600 A.C.!

AMÉRICA!

MAS COLÓN PERCEBEU O *VALOR* DOS SEGREDOS DA BIBLIOTECA E JAMAIS A ENTREGOU À FAMÍLIA MÉDICI! ELE PAROU DE VENDER LIVROS E SE LANÇOU AO MAR!

E A TRILHA ACABA AQUI?

?

ESSE LIVREIRO OBSCURO SUMIU COM A *ÚNICA* COLEÇÃO DE CÓPIAS DA GRANDE BIBLIOTECA! ¦CHUIF!¦

VEJA "COLÓN, CRISTÓBAL"!

BEM, O SENHOR CONHECE O LIVREIRO PELA VERSÃO *PORTUGUESA* DO SEU NOME, TIO PATINHAS!

AH, É?

CRISTÓVÃO COLOMBO!

AGORA VAI!

JÁ FOI!

O ACERVO DELE FICA EM SEVILHA, NA ESPANHA!

ESTOU QUASE LÁ! EH, EH!

BIBLIOTECA COLOMBIANA, EM SEVILHA...

UMA COLEÇÃO DE MIL LIVROS? NÃO, SR. PATINHAS, NOSSO ACERVO NÃO TEM ISSO! MAS PODE OLHAR À VONTADE!

OBRIGADO!

O QUE SÃO ESSAS PALAVRAS ENGRAÇADAS ESCRITAS NAS MARGENS?

COLOMBO FEZ ANOTAÇÕES NUM *CÓDIGO* QUE NINGUÉM DECIFROU!

CONFIRA EM "COLOMBO, PALAVRAS ENGRAÇADAS"!

AQUI ESTÁ! A CHAVE DO CÓDIGO! MÃOS À OBRA!

QUÊ? O CÓDIGO DE COLOMBO NAQUELE *LIVRETO*?

INCRÍVEL, NÃO? EU SEI!

LOGO...

HEURECA! ACHAMOS ANOTAÇÕES DO ANO 1500 SOBRE UMA BIBLIOTECA SECRETA!

SOU TODO OUVIDOS! *LEIA!*

"USEI A BIBLIOTECA DE ALEXANDRIA PRA DESCOBRIR A ROTA OCIDENTAL PRAS ÍNDIAS, MAS A FAMÍLIA MÉDICI SABIA QUE EU ESTAVA COM OS LIVROS PELOS QUAIS SEU PATRIARCA HAVIA PAGO! RESOLVI ESCONDÊ-LOS BEM LONGE DOS MÉDICIS!"

"EM 1498, LEVEI OS LIVROS DE NAVIO À MINHA MANSÃO DE GOVERNADOR EM SANTO DOMINGO!"

FLÓRIDA

PORTUGAL

ESPANHA

O MAR-OCEANO

CUBA

HISPANIOLA

ÁFRICA

SANTO DOMINGO

EI, COLOMBO! QUE *LIVROS* SÃO ESSES?

"MAS O REI FERNANDO SOUBE DOS LIVROS E OS CONFISCOU! PERDI O CARGO DE GOVERNADOR E RETORNEI À ESPANHA ACORRENTADO!"

"UM DIA ESPERO RECLAMAR OS LIVROS E USÁ-LOS PRA ACHAR O OURO PERDIDO DE OFIR, AS MINAS DO REI SALOMÃO E MUITO MAIS!"

MAS COLOMBO NUNCA VOLTOU AO NOVO MUNDO E MORREU NA *MISÉRIA!*

PARECE QUE, COMO O SENHOR, COLOMBO ERA CAÇADOR DE TESOUROS, TIO!

VAI VER, ELE ERA MEIO ESCOCÊS!

OS LIVROS ESTÃO NAS ÍNDIAS OCIDENTAIS?

SE SAÍRAM DE LÁ, OS DIÁRIOS DA FROTA ESPANHOLA CITAM O FATO!

E EU *COMPREI* ESSES REGISTROS, LEMBRAM?

DE VOLTA A PATÓPOLIS! *UAU!* QUE CAÇA AO TESOURO!

ASSIM, A EXPEDIÇÃO FECHA O CÍRCULO! EM UM DIA, OS EXPLORADORS SOBEM A COLINA MATA-MOTOR RUMO À CAIXA-FORTE...

TIRE A MÃO!

NÃO COMPRO NADA!

ALTO! QUEM VEM LÁ? ENTRE!

QUE BELEZA! A MAGA E OS METRALHAS PASSARIAM NUMA BOA!

CONTINUAMOS ATRÁS DA BIBLIOTECA PERDIDA, TIO! VEM COM A GENTE!

CLARO... NUM MINUTO!

AGORA ESTOU VENDO BANGUE-BANGUE! OS MOCINHOS VÃO ENFRENTAR OS BANDIDOS NUMA BRIGA DE FACA E SEUS CAVALOS CORREM NUMA TRILHA DE CHAMAS!

DEPOIS DE HORAS DE PESQUISA...

ACHEI! EM 1535, PIZARRO TROUXE UMA BIBLIOTECA PRA LIMA, CAPITAL DO PERU!

VAMOS AO MANUAL!

"DESDE 1551, OS ESPANHÓIS REUNIRAM TODO O CONHECIMENTO DOS MAIAS, ASTECAS, INCAS E OLMECAS NA UNIVERSIDADE DE SAN MARCOS..."

Z

CUIDADO PRA NÃO ESCORREGAR!

"...E JUNTARAM TUDO A UMA CERTA BIBLIO-TECA!"

¿QUAC!? AGORA O ACERVO CONTÉM OS SEGREDOS PERDIDOS DAS AMÉRICAS!

MAS ONDE ESTÁ?

PREOCUPADOS COM A SEGURANÇA DOS MATERIAL, OS CONQUISTADORES O LEVARAM PRA ESPANHA EM 1579!

"OS LIVROS FORAM POSTOS A BORDO DO NUESTRA SEÑORA, QUE ZARPOU DE LIMA! MAS A CARGA FOI ROUBADA POR UM PIRATA CHAMADO EL DRAQUE!"

@#*%&!

NÃO DEVIA TRATAR UM LIVRO ASSIM, TIO!

CONFIRA EM "DRAQUE, EL"!

AHÃ! **EL DRAQUE** ERA O APELIDO DE **SIR FRANCIS DRAKE**, ENVIADO EM MISSÃO SECRETA PELA RAINHA ELIZABETH, DA INGLATERRA!

"APOSTO EU QUE A RAINHA MANDOU QUE ELE ROUBASSE A GRANDE BIBLIOTECA! DIZ AQUI QUE SEU NAVIO FOI DANIFICADO NA BATALHA E ELE TEVE QUE VIR A TERRA PRA CONSERTAR!"

CAPITÃO, QUE *LI-VROS* SÃO ESSES?

"NUMA COSTA INEXPLORADA, ELE ERGUEU UM FORTE COM UM COFRE SUBTERRÂNEO PRA GUARDAR UM 'TESOURO', MAS NÃO HÁ REGISTRO DE ELE TER RETORNADO À INGLATERRA COM A BIBLIOTECA PERDIDA!"

CAIA FORA!

DRAKE FOI MESMO UM PIRATA! PROVAVELMENTE DEIXOU OS LIVROS NO FORTE PRA SI MESMO! É O FIM DA LINHA!

MAS, TIO! ESQUECEU QUE O FORTE ERA A **VILA DRAKE**, E CORNÉLIO PATUS FUNDOU **PATÓPOLIS** LÁ? E NÃO SE LEMBRA...

...ONDE FICAVA O FORTE PATÓPOLIS?

BEM AQUI, ONDE O SENHOR CONSTRUIU A CAIXA-FORTE!

CHOQUE!

GENERAL HU-GUINHO, TRA-GA ÁGUA!

ELE NÃO REAGE!

USE SAIS AROMÁ-TICOS!

NADA!

TENTE ISTO!

IUHUU! DEMOS A VOLTA AO MUNDO E A BIBLIOTECA PERDIDA ESTÁ EM *PATÓPOLIS*, NA MINHA PROPRIEDADE!

TAL-VEZ...

CHEIRO DE LIVRO, SABUJO OFICIAL! ACORDE E VÁ COM TUDO! É NOSSA *ÚLTIMA* CHANCE!

ZZZ!

VOLTAMOS À TRILHA DA BIBLIOTECA, TIO! VAMOS!

ESTÁ BRINCANDO? VAI COMEÇAR *DUCK RODGERS NO SÉCULO 33!*

TALLY HO!

CUIDADO, TIO! E QUANTO ÀS ***DEFESAS*** QUE O SENHOR ESPALHOU PELO TERRENO

ATENÇÃO: ARMADILHAS! SEU SEGURO ESTÁ EM DIA?

PATROCÍNIO: PATINHAS SEGUROS

CALMA! QUANDO OS ALARMES DISPARAM NO PAINEL DE CONTROLE, O DONALD VÊ QUEM É PELO MONITOR!

SOU EU, SOBRINHO! DESLIGUE AS ARMADILHAS!

?

E SEJA *RÁPIDO!*

TRIIM!

ALGUÉM ATENDE O TELEFONE, POR FAVOR?

UAU! DUCK VAI APOSTAR CORRIDA COM A NAVE ESPACIAL DOS VILÕES!

OPA! O COMETA QUE ELE CAVALGAVA ENTROU EM COMBUSTÃO!

ISTO É, EU ACHO! NÃO ENTENDO GRANDE COISA DE COMETAS!

TUDO BEM, TIO PATINHAS?

FORA O FATO DESSE SABUJO ESTAR ME ARRASTANDO PELO MEU CAMPO MINADO, ESTOU EM GRANDE FORMA!

CAMPO MINADO

NÃO PAREÇO?

RELAXA, TIO! O SABUJO PODE *FAREJAR* AS MINAS E *CONTORNAR* *TODAS ELAS!*

QUE ALÍVIO! POR UM MOMENTO...

...PENSEI QUE EU...

...ESTIVESSE EM...

...APUROS!

CAMPO MINADO

O GENERAL FARO FOI DIRETO PRO *TÚNEL SECRETO DE FUGA* DO VELHO FORTE!

ISSO VAI DETÊ-LO! EU *ELETRIFIQUEI* A PORTA CONTRA LADRÕES!

SE MANDA!

!

JÁ SEI... O SABUJO TAMBÉM FAREJA *ELETRICIDADE!*

QUE SORTE! O SISTEMA ENTROU EM *CURTO!*

SIM... É MEU DIA DE SORTE!

!

NUNCA TIVE MOTIVO PRA ENTRAR AQUI! ENTÃO, PODE HAVER MESMO UMA CÂMARA SECRETA QUE EU IGNORO!

AH! O SUPERCÃO JÁ ACHOU UMA VELHA PASSAGEM COBERTA!

VAMOS CAVAR!

QUE MARAVILHA! FINALMENTE... A *BIBLIOTECA DE ALEXANDRIA!* E ESTAVA DEBAIXO DA CAIXA-FORTE O TEMPO TODO!

AQUI É *SECO!* OS LIVROS ESTÃO EM *EXCELENTES* CONDIÇÕES!

COMO ESTÃO NO MEU TERRENO, NÃO PRECISO PAGAR POR ELES!

¿AI, AI!¿ QUE VISÃO MAGNÍFICA AGUARDA MEUS OLHOS... É A SENDA DE UM TESOURO!

!!!

RATO! RATO!

SIM, OS RATOS ADORAM O TIPO DE PAPEL EM QUE OS LIVROS FORAM IMPRESSOS! ELES PASSARAM OS ÚLTIMOS 400 ANOS ROENDO TUDO!

ESTE FOI O *ÚLTIMO* POSSÍVEL ESCONDERIJO DA BIBLIOTECA PERDIDA!

QUE CAIXA METÁLICA É ESTA?

VEJAM! O SÍMBOLO DOS *GUARDIÃES DA BIBLIOTECA*... E UMA INSCRIÇÃO!

ESTÁ NA MINHA LÍNGUA! POSSO LER SEM A AJUDA DESSE LIVRINHO SABIDO!

"EU, FENTON PENALEVE, SOU O ÚLTIMO SOBREVIVENTE DA VILA DRAKE!"

"O CAPITÃO DRAKE NOS DEIXOU AQUI PRA COPIAR A GRANDE BIBLIOTECA ANTES DE DOÁ-LA À RAINHA! AS ROTAS DE TESOUROS QUE ELA CONTÉM SÃO INCONTÁVEIS!"

"RASTREAMOS OS MAIS VALIOSOS FATOS DA HISTÓRIA ANTIGA E DA CIÊNCIA... DADOS QUE NENHUM OUTRO LIVRO TRAZ... E TRANSCREVEMOS TUDO NO VOLUME ÚNICO AQUI PRESENTE!"

"MAS O CAPITÃO DRAKE AINDA NÃO VOLTOU E SELVAGENS CERCARAM O FORTE! MEU ATO FINAL FOI ME TRANCAR NESTE COFRE E PROTEGER A GANDE BIBLIOTECA!"

O HEROÍSMO DO ÚLTIMO GUARDIÃO!

DRAKE MORREU DE FEBRE NUMA VIAGEM EM 1596... TALVEZ VINDO BUSCAR ESTE LIVRO!

MAS... QUEM *ENTERROU* O ÚLTIMO GUARDIÃO?

QUE DIFERENÇA ISSO FAZ ELE *SALVOU* A BIBLIOTECA!

FENTO PENALEVE

BEM AQUI, NESTA CAIXA À PROVA DE RATOS! O ÚNICO E FABULOSO VOLUME QUE CONTÉM A *ESSÊNCIA* DA GRANDE BIBLIOTECA! O LIVRO MAIS VALIOSO DO MUNDO!

E É MEU! TODO MEU!

OH-OH! NÃO OLHE AGORA!

CANSEI! POR QUE *NENHUM* DESSES LIVROS PERMANECE INTEIRO?

QUAC! QUAC!

JÁ SEI! ESTA CÂMARA *NÃO FOI* ENCONTRADA PELOS INGLESES QUANDO REOCUPARAM O FORTE!

MAS, QUANDO ELES DERAM O FORTE A CORNÉLIO PATUS, *ELE* ACHOU O COFRE!

E O QUE ELE FEZ COM O *BENDITO LIVRO?*

NÃO ENTENDEU, TIO? CORNÉLIO PATUS DEIXOU O LIVRO PRO FILHO, CIPRIANO, QUE O DOOU AOS FUNDADORES DO ESCOTISMO!

A RESPOSTA ESTÁ NAS SUAS MÃOS!

?

ORA... QUER DIZER... NÃO É POSSÍVEL...

O LIVRO QUE CONTÉM A ESSÊNCIA DE TODAS AS "BIBLIOTECAS PERDIDAS" É...

O *MANUAL DO ESCOTEIRO-MIRIM!* A TRILHA CONDUZIU A UM LIVRO QUE O SENHOR *NÃO PODE* COMPRAR!

SINTO MUITO, TIO!

ELES ADAPTARAM O SÍMBOLO DOS GUARDIÃES NA CAPA DO MANUAL!

INCLUINDO MUITOS CONHECIMENTOS *MODERNOS*, É CLARO!

NÃO FALEM MAIS NADA!

ENTÃO OS ESCOTEIROS SÃO A VERSÃO ATUAL DOS GUARDIÃES DA GRANDE BIBLIOTECA!

NÃO! NÃO DIGA *ISSO!*

QUER DIZER QUE O ESCOTISMO FOI FUNDADO ORIGINALMENTE POR... *CLEÓPATRA?!*

UMA GAROTA!?

IRC! IRC! IRC!

E...

AI, AI! AS **RIQUEZAS** QUE EU PODERIA TER LOCALIZADO...

ÂNIMO, TIO PATINHAS! ISSO JAMAIS TERIA ACONTECIDO!

DIAL FALSO

SE OS ESCOTEIROS ACHASSEM A BIBLIOTECA, IAM INSISTIR PRO SENHOR *DEVOLVÊ-LA* PRA ALEXANDRIA!

VOCÊS FALAM *SÉRIO?*

JUÍZO, TIO PATINHAS!

AH, AH, AH! ISSO TORNA TUDO *LUCRATIVO!*

HÃ?

PENSEM NO PREJUÍZO QUE EU EVITEI! SE TIVESSE QUE DEVOLVER UM MILHÃO DE VOLUMES COM 2 MIL ANOS DE **ATRASO** E UMA MULTA DE CINCO CENTAVOS AO DIA...

ECONOMIZEI MAIS DE 36 BILHÕES DE PATACAS!

AH, AH, AH, AH, AAAH!

PODEM FAZER SILÊNCIO? ESTOU TENTANDO *TRABALHAR!*

BOLAS! ELES E ESSA BIBLIOTECA IDIOTA! COMO SE LER LIVROS FOSSE TÃO INTERESSANTE QUANTO VER TV!

ELES NÃO SABEM DE NADA!

CUIDADO: BARBA FEROZ

ALTO AÍ!

Fim

EDITORA Abril
Fundador: VICTOR CIVITA
(1907-1990)

Presidente e Editor: Roberto Civita
Vice-Presidente Executivo: Giancarlo Civita

Conselho Editorial: Roberto Civita (Presidente), Thomaz Souto Corrêa (Vice-Presidente), José Roberto Guzzo

Diretor Secretário Editorial e de Relações Institucionais: Sidnei Basile
Vice-Presidente Comercial: Deborah Wright
Diretora Corporativa de Publicidade: Thaís Chede Soares B. Barreto

Diretor-Geral: Jairo Mendes Leal
Diretor de Núcleo: René Agostinho

Tio Patinhas
Nº 494
Redator-Chefe: Sérgio Figueiredo

Editora: Monica Alves **Editora Assistente:** Luise Takashina **Repórteres:** Emerson Agune, Mariana Mello **Estagiária:** Viviane Biondo **Editores de Arte:** Fábio Figueiredo, Mauro Lucchini **Designers:** Daniela Giorno, Danielle Cunha **Preparador Digital:** Dinei Balieiro **Assistente de Produção Administrativo:** Edésio Souza **Assistente Administrativo:** Alan Maffei **Atendimento ao Leitor:** Luciana Gomes, Silmara Longo **Colaboraram nesta edição:** Paulo Maffia, Prof. Roberto Elísio dos Santos (pesquisa)

NÚCLEO DE INTERNET Redatora-Chefe: Goretti Tenório **Editora Assistente:** Fabiana Mioto **Webmasters:** André Luiz Pereira, Denis V. Russo **Estagiários:** Fabiane Zambon, Marco Antonio Moreira (arte)

Apoio Editorial: Beatriz de Cássia Mendes, Carlos Grassetti **Serviços Editoriais:** Wagner Barreira **Depto. de Documentação e Abril Press:** Grace de Souza **Correspondente Internacional:** Ruth de Aquino

PUBLICIDADE CENTRALIZADA Diretores: Eduardo Leite, Mariane Ortiz, Sandra Sampaio, Sérgio R. Amaral **Executivos de Negócios:** Eliane Pinho, Letícia Di Lallo, Maria Luiza Marot, Marcelo Cavalheiro, Nilo Bastos, Pedro Bonaldi, Robson Monte, Rodrigo Toledo, Sueli Cozza, Vlamir Aderaldo, Wlamir Gonçalves **PUBLICIDADE REGIONAL: Diretor:** Jacques Baisi Ricardo **PUBLICIDADE RIO DE JANEIRO: Diretor:** Paulo Renato Simões **NÚCLEO INFANTIL: Gerente:** Fernando Sabadin **Executivos de Negócios:** Alessandra Damaro, Analucia Bertola, João Eduardo Dias, Larissa Ceravolo, Luis Fernando Lopes, Luiz Carlos Rossi, Nanci Garcia, Vera Robles Reis **MARKETING E CIRCULAÇÃO: Gerente de Marketing:** Valeska Scartezini **Gerentes de Publicações:** Bruno Campos, Renata Marques **Assistente de Marketing:** Flora Bonifaci **Eventos:** Anna Christina Franco, Denise Zuanazzi **Gerente de Circulação Avulsas:** Mônica Viotto **Gerente de Circulação Assinaturas:** Bárbara Miklasevicius **Licenciamento:** Paulo Alves, Vanessa Weitman **PLANEJAMENTO, CONTROLE E OPERAÇÕES: Diretor:** Auro Iasi **Gerente:** André Vasconcelos **Consultora:** Marina Bonagura **Processos:** Jéssica Ramires, Roberto Faccio **ASSINATURAS: Diretora de Operações de Atendimento ao Consumidor:** Ana Dávalos **Diretor de Vendas:** Fernando Costa

PUBLICAÇÕES DA EDITORA ABRIL: Veja: Veja, Veja São Paulo, Veja Rio, Vejas Regionais **Negócios e Tecnologia:** Exame, Info, Info Canal, Info Corporate, Você S/A **Núcleo Consumo:** Boa Forma, Elle, Estilo, Manequim **Núcleo Comportamento:** Ana Maria, Claudia, Nova, Faça e Venda, Viva! Mais **Núcleo Bem-Estar** Bons Fluidos, Saúde!, Vida Simples **Núcleo Jovem:** Bizz, Capricho, Mundo Estranho, Superinteressante **Núcleo Infantil:** Atividades, Disney, Recreio **Núcleo Cultura:** Almanaque Abril, Bravo!, Guia do Estudante **Núcleo Homem:** Men's Health, Playboy, Vip **Núcleo Casa e Construção:** Arquitetura e Construção, Casa Claudia, Casa Cozinha **Núcleo Celebridades:** Contigo, Minha Novela, Tititi **Núcleo Motor Esportes:** Placar, Quatro Rodas **Núcleo Turismo:** Guia Quatro Rodas, National Geographic, Viagem e Turismo **Fundação Victor Civita:** Nova Escola

TIO PATINHAS (ISSN 0104-2076) é uma publicação mensal da Editora Abril S.A. **Redação, Publicidade, Administração e Correspondência:** Av. das Nações Unidas, 7221 - 8º andar - CEP 05425-902 - São Paulo - SP. Distribuída em todo o país pela Dinap S.A. **TIO PATINHAS** não admite publicidade redacional.

Atendimento ao Leitor: Cartas: Av. das Nações Unidas, 7221, 8º andar - CEP 05425-902 - São Paulo - SP **Tel.:** (0_ _11) 3037-4131 ou 3037-4673, de 2ª a 6ª, das 10 às 12h e das 14 às 16h **Fax:** (0_ _11) 3037-4124 **E-mail:** disney.abril@atleitor.com.br

Para anunciar: Tel.: (0_ _11) 3037-4738 ou pelo site: http://www.publiabril.com.br

© 2006 Disney Enterprises, Inc. Todos os direitos reservados.

IVC | CIPP | ANER

IMPRESSA NA DIVISÃO GRÁFICA DA EDITORA ABRIL S.A.
Av. Otaviano Alves de Lima, 4400, Freguesia do Ó, CEP 02909-900, São Paulo, SP

Abril

Presidente do Conselho de Administração e Presidente Executivo: Roberto Civita
Vice-Presidente Executivo: Giancarlo Civita
Vice-Presidentes: Deborah Wright, Eliane Lustosa, Douglas Duran, Marcio Ogliara
www.abril.com.br

CONTATO DIRETO COM VOCÊ!

Mande para nós as suas dúvidas, críticas e sugestões.

E-mail:
disney.abril@atleitor.com.br

Sites:
www.abriljovem.com.br e
www.disney.com.br

Telefones:
(0_ _ 11) 3037-4131 ou 3037-4673, de segunda a sexta, das 10 às 12 horas e das 14 às 16 horas

Cartas:
Av. Nações Unidas, 7221
8º andar – CEP 05425-902
São Paulo – SP

Fax: (0_ _ 11) 3037-4124

Edições anteriores

Solicite ao seu jornaleiro.
O preço cobrado será o da última edição em banca.